

Hemingway Club®

Vejen til det gode liv - for voksne mænd

Greve

Vores mailadresse er:

info.greve@hemingwayclub.dk

Hjemmeside:

www.hemingwayclub.dk/hcgreve

Facebook gruppe:

[Hemingway Club Greve.](#)

Indbetaling / ture - arrangementer:

konto nr. 6060-5364441

eller mobilepay: 31634982

Vi mødes hver **torsdag !**

kl. 9:30 – 11:30 Borgerhuset Greve.

Nyhedsbrev

16. februar 2018

Vi har nu haft vort 102. møde.



Møde – torsdag d. 15. februar

Hans Janstrup fortalte med stor kompetence og god stemmeføring om sine bier – om deres liv og sit arbejde med dem hjemme i parcelhushaven – der er det bedste sted man kan have bistader.

Hans kom ind på mange emner om biernes spændende verden – her et par udpluk:

Der er 50.– 60.000 bier i et stade, 1 dronning bi; ca. 400 droner (han bier, der dør hurtigt efter deres parringsjob) og så resten arbejdsbier.

Dronningen føder ca. 2.000 bier pr. døgn i sæsonen, og hun bliver fodret med "Gele Royale" Et bistade kan give ca. 50 kg honning, det er et "bi-produkt" – blomster bestøvningen er det vigtigste !

Forhold vedr. bier er omtalt i Jyske Lov år 1286.

Der er mange bi – typer. Rene typer avles på "renavls øer" – omgivet af min. 200 m vand.

For den bedste blomsterbefrugtning besøger den enkelte bi den samme type blomster pr. dag.

Bierne har deres egen GPS til gode blomster – som de ved cirkelbevægelser kommunikerer til de øvrige i stadet.

Det er nødvendigt med god adgang til vand, og bierne holder ca. 35 grader i stadet – og bierne afkøler v. at fordampe vand.

Honning er nektar + enzymer. Super sundt. Enzymer tåler ikke mere end 42 grader – obs. de bliver ødelagt i varm te !

Hans oplyste, at han gennem sommeren bruger ca. 1 time om ugen på sine bier, og at han i de 6 år han har været biavler har brugt ca 10.000.- kr. på denne hobby. Og der skal sælges mange glas honning, hvis man skal tjene pengene hjem.

Hans kommer gerne igen og fortæller mere om biernes spændende verden.

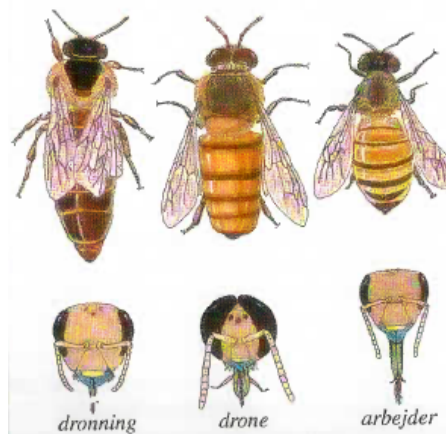

Her er de 3 typer bier gengivet.

"sur, sur, sur" siger de danske bier –

"sum, sum, sum" siger svenske og norske.

Når man Googler "Bier"

får man også disse resultater:

Bier!

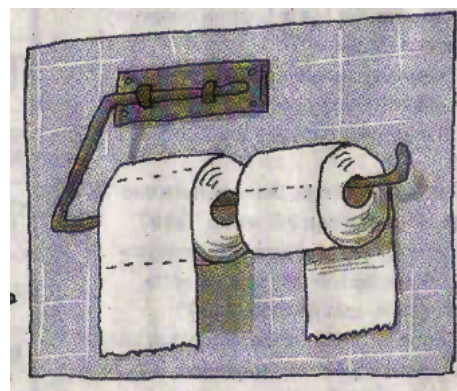

Set i Politiken forleden:

... her er en løsning på et af menneskeheden største problemer

Ledige pladser – maks 25 deltagere
Særrangement lørdag d. 3. marts
- kl. 9:30 besøger vi TV2 i
Sydhavnen med efterfølgende frokost. Pris 120.- kr. Nærmere følger.
Venligst Mobilpay eller netbank.

Hvem søger du ?

VELKOMMEN

OM

SÅDAN FANDT JEG MIN FAR

TAK FOR JERES HENVISNING

Næste møde – torsdag d. 22. februar

Når døre åbnes - Eftersøgningsarbejde – Foredrag til de nysgerrige!

Få indsigt i Genforenings verden udi eftersøgning af mennesker.

Søgen i støvede kirkebøger og arkiver, tilmed online, når det er muligt.

Hemmelige børn fra fortiden, måske endda arvinger, pludselig opdagede adoptioner og nulevende eftersøgte, som bliver kontaktet og får et vendepunkt i livet på et splitsekund!
- Heldigvis oftest af det gode.

Vi kommer også omkring nutidige udfordringer, etik og fremtid. Foredrag med en snert af humor, historie og plads til både spørgsmål og debat.

Anette Hallev er eftersøgningsekspert gennem 18 år og stifter af **Eftersøgningstjenesten Genforening**. I 2018 udkommer bogen "Når døre åbnes"

Mogens // 40 45 22 10

Hemingway Club Greve

c/o Frivilligcenter Greve // Borgerhuset // Greveager 9
2670 Greve